

Agenzia delle Entrate
CATASTO FABBRICATI
Ufficio Provinciale di
Rieti

Dichiarazione protocollo n. RI0053258 del 31/08/2018

Planimetria di u.i.u. in Comune di Rieti

Via Pellicceria

civ. 2-4

Identificativi Catastali:

Sezione: RI
Foglio: 86
Particella: 1130
Subalterno: 17

Compilata da:
Zannetti Daniele

Iscritto all'albo:
Ingegneri

Prov. Rieti

N. 00497

Scheda n. 1

Scala 1:200

NEGOZIO

H = 3.30 m

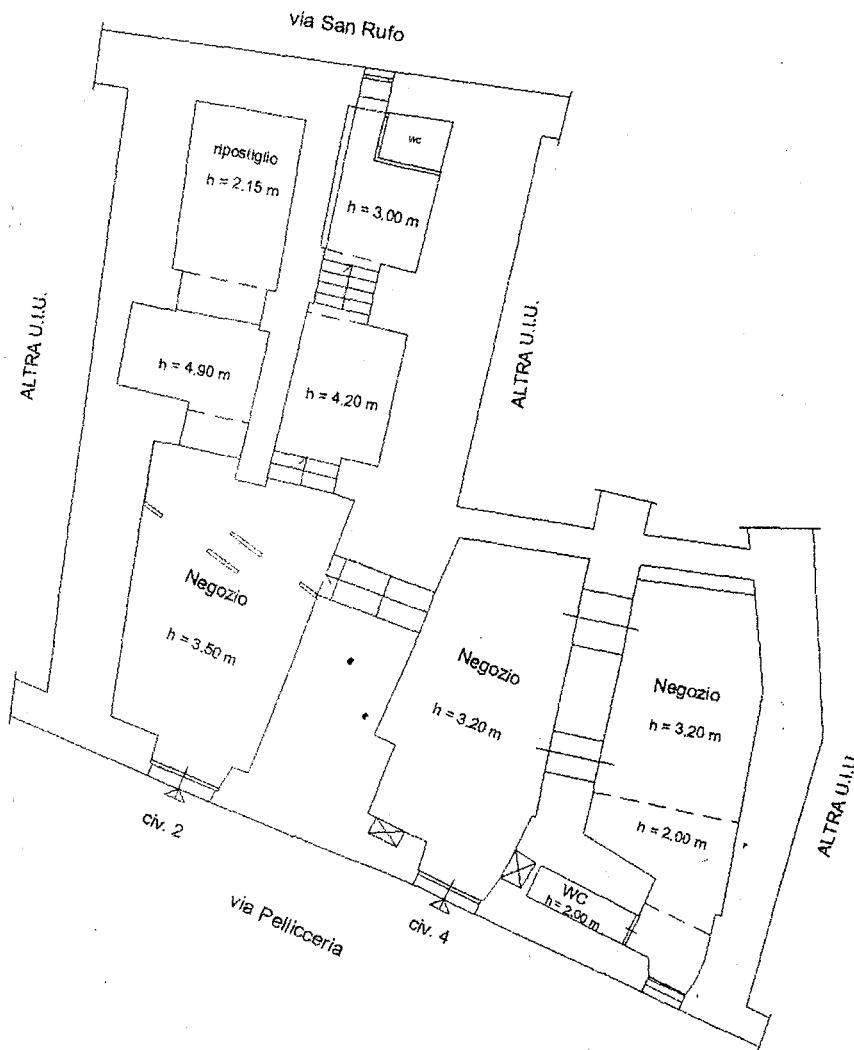

PIANTA PIANO TERRA

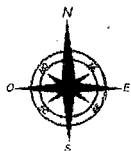

SOPPALCO
H = 1.10 m < 1.50 m

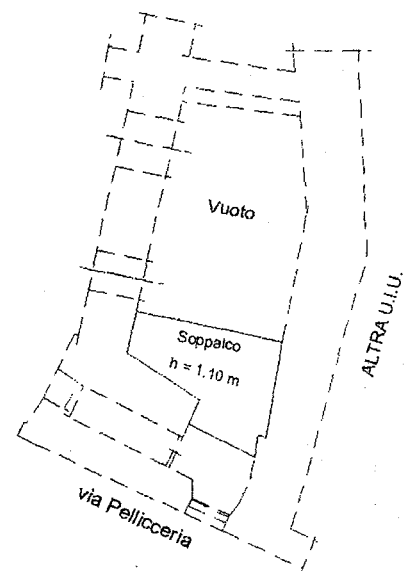

PIANTA PIANO TERRA

Catasto dei Fabbricati - Situazione al 07/05/2019 - Comune di RIETI(H282) - < Sezione Urbana: RI Foglio: 86 Particella: 1130 - Subalterno 17 >
VIA PELLICCERIA n. 2 n. 4 piano: T;